

# CAMINANTS

PROPERA SORTIDA:

## PONT DEL DIABLE I CENTCELLES

En cotxe de Botarell al Pont del Diable (Tarragona)

DIA: **11 de maig**

TROBADA: **8:00 H a la plaça del Dr. Gené**

CAL PORTAR: **aigua, esmorzar, calçat de muntanya i ganes de caminar**

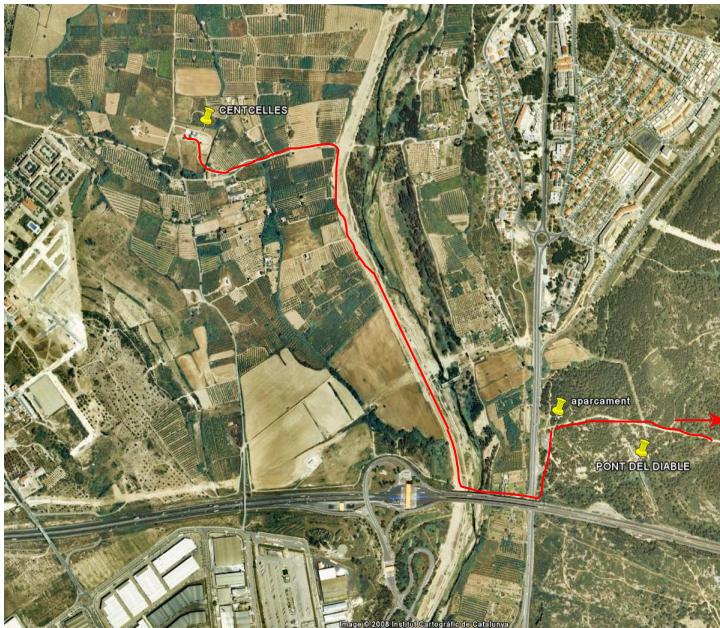
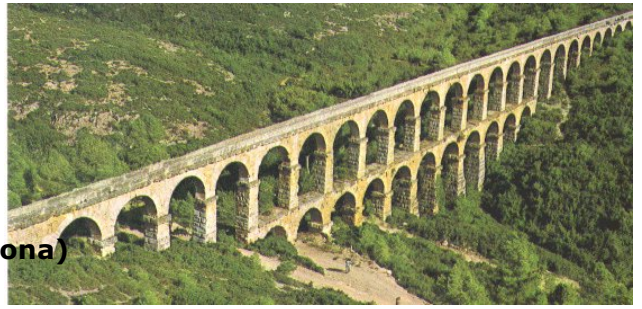

### El Pont del Diable

Malgrat que no es coneix la data exacta de la construcció de l'aqüeducte, sembla probable que s'hagués aixecat al segle I dC, en l'època de l'emperador August, coincidint amb el creixement de Tàrraco per la urbanització de la part alta de la ciutat, seu del Concilium provinciae d'Hispania Citerior.

L'aqüeducte va estar en funcionament fins a l'edat mitjana. Va ser restaurat al segle X —sota el regne del califa Abd al-Rahman III de Còrdova— i una altra vegada al segle XVIII. Durant el segle XIX i el segle XX es van dur a terme diversos treballs de conservació per aturar el deteriorament del monument.

El 1905 es va declarar Bé Cultural d'Interès Nacional i el 2000 Patrimoni de la Humanitat per la UNESCO com a part del Conjunt arqueològic de Tàrraco. Després de l'adquisició del terreny per l'Ajuntament de Tarragona, es va inaugurar l'any 2005 el «Parc Ecohistòric del Pont del Diable» per a protegir tant el monument com el seu entorn natural.

Conta la llegenda que ...

«En temps de la dominació romana i davant la necessitat que patia Tarragona d'aigua, calgué construir un aqüeducte per tal d'unir dos turons separats per una profunda torrentera. La construcció anava endavant i quan ja estaven llestes les dues rengleres d'arcades, les fortes ventades i la fúria de les tempestes enderrocaren el pont. El mestre constructor en veure l'enderroc del pont va dir tot desesperat que tant sols el dimoni podia fer un pont de mil anys de durada. Feta aquesta afirmació se li presentà de sobte Satanàs i li digué que ell aixecaria un pont aquella mateixa nit amb pedra de la pedrera del Mèdol que seria de forta durada. Se li oferiren trenta bosses plenes de moneda d'or i d'argent. Més ell no volia diners. Deia que volia l'ànima del primer que begués l'aigua que passés pel pont del diable. I tracte és tracte. El pont va ésser construït i a l'endemà el dimoni esperava a l'altra banda del pont el compliment de la paraula donada. Mentrestant, el mestre i els seus operaris des de l'altra part del pont li ensenyaren un ase que va ésser el primer habitant que va beure d'aquella aigua.»



### Vil·la romana de Centelles

Situada molt a prop del riu Francolí, la vil·la romana de Centelles documenta diferents fases d'ocupació (segles II aC - IV dC). Una de les estances principals de la vil·la fou habilitada, a mitjan segle IV, com a mausoleu. La seva cúpula presenta un revestiment de mosaic amb escenes de cacera, representacions de l'Antic i del Nou Testament, de les Quatre Estacions i de personatges entronitzats. És, en conjunt, un monument clau de l'art paleocristià.

